

 <p>FISM SCUOLA ASSOCIATA Federazione Italiana Scuole Materne</p>	<p align="center">PARROCCHIA DI SANTA FOSCA sede legale: Via Redentore, 1 - 31030 Altivole (TV) C.F. 83001970264 P.IVA: 01971280266 e-mail: scuolainfanzia.altivole@gmail.com SCUOLE DELL'INFANZIA PARITARIE</p>	
 <p>ALTIVOLE Via Roma, 1 0423-566217</p>	 <p>CASELLE Via S. Michele, 3 0423-566147</p>	 <p>SAN VITO P.zza San Vito, 4 0423-564185 SCUOLA BILINGUE</p>

SINTESI DEL PROTOCOLLO COVID19 PER I GENITORI

ORGANIZZAZIONE GENERALE SCUOLA DI ALTIVOLE

La Scuola dell'Infanzia "Sacro Cuore" di ALTIVOLE per limitare la diffusione del contagio COVID19 ha adottato le seguenti misure organizzative:

- suddivisione degli alunni in tre gruppi (sez. blu, sez. gialla e sez.rossa);
- i tre gruppi non svolgono attività di intersezione;
- ad ogni gruppo sono stati assegnati degli spazi interni ed esterni ad uso esclusivo del gruppo;
- eventuali spazi in comune sono sempre puliti e sanificati prima dell'utilizzo del gruppo successivo.

1. REGOLE DA RISPETTARE PRIMA DI RECARSI A SCUOLA

- A tutte le famiglie si ricorda di rispettare le indicazioni riportate nel Patto di Corresponsabilità sottoscritto.
- **Obbligo** di rimanere al proprio domicilio se il/la proprio/a figlio/a presenta tosse, difficoltà respiratoria o febbre superiore a 37,5 °C e di chiamare il proprio Medico di Medicina Generale/Pediatra di Libera Scelta

2. MODALITÀ' DI ENTRATA ED USCITA DALLA SCUOLA

- I genitori **NON possono entrare nei locali della scuola** se non su appuntamento e per giustificati motivi esibendo il **GREEN PASS** valido
- All'ingresso ai bambini verrà misurata la temperatura.
- Le 3 sezioni hanno ingressi ed uscite separati (vedi piantina sottostante)

SEZIONE BLU: l'entrata = all'uscita

SEZIONE ROSSA: l'entrata= all'uscita

SEZIONE GIALLA: l'entrata lato nord, uscita lato sud.

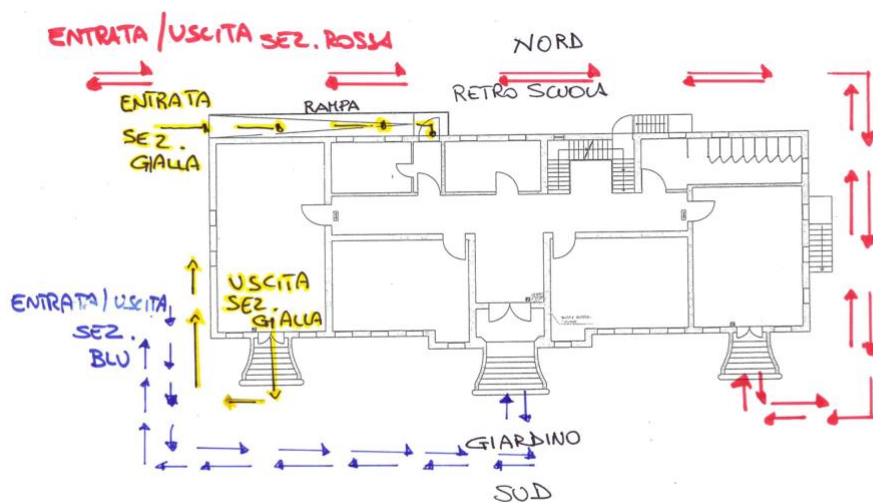

3. **COMPORAMENTI DA TENERE ALL'ENTRATA E ALL'USCITA**

	ENTRATA	USCITA
UN SOLO ACCOMPAGNATORE PER OGNI BAMBINO		
RISPETTARE IL TURNO SCELTO	7:30-8:00 8:00-8:30 8.30-9:00	15:00 - 15:10 15:10- 15:20 15:20- 15:30
INDOSSARE LA MASCHERINA CORRETTAMENTE		
MANTENERE IL DISTANZIAMENTO DI 1 m		
IGIENIZZARE LE MANI		
VIETATO PORTARE ALL'INTERNO DELLA SCUOLA CIBO, BEVANDE, OGGETTI O GIOCHI		

4. **COMPORAMENTI CHE LA FAMIGLIA DEVE TENERE IN CASO DI TEMPERATURA SUPERIORE A 37,5° e/o SINTOMATOLOGIE COVID** (difficoltà respiratorie, perdita del gusto e/o dell'olfatto, mal di gola, tosse, congestione nasale, congiuntivite, vomito, diarrea, ecc)

REGOLE GENERALI:

- Se il **BAMBINO** presenta febbre o sintomi sospetti covid oppure è in quarantena **NON PUÒ FREQUENTARE LA SCUOLA.**
- AVVERTIRE SUBITO LA SCUOLA** dell'ASSENZA per **MOTIVI DI SALUTE**
- CHIAMARE IL MEDICO / PEDIATRA** che deciderà come procedere nelle diverse casistiche
- Se il **BAMBINO** presenta i **sintomi a SCUOLA** viene allontanato dalla comunità scolastica e i genitori devono venire a ritirarlo da scuola **IMMEDIATAMENTE, per poi contattare il Pediatra**

VALUTAZIONE DEL MEDICO/ PEDIATRA	RISULTATO	AZIONE	DOCUMENTO PER RIAMMISSIONE A SCUOLA
SINTOMI RICONTRATI A CASA Non è Covid, ma altra patologia	viene curato per la patologia	una volta guarito rientra scuola	Autocertificazione assenza (modello fornito dalla scuola e scaricabile dal sito)
SINTOMI RICONTRATI A SCUOLA Non è covid, ma altra patologia	viene curato per la patologia	una volta guarito rientra scuola	Autocertificazione assenza (modello fornito dalla scuola e scaricabile dal sito)
Sospetto Covid ed esegue il tampone	Il tampone è negativo	Il bambino rimane a casa seguendo le indicazioni del medico fino a guarigione clinica	Autocertificazione assenza (modello fornito dalla scuola e scaricabile dal sito) + copia esito negativo tampone
Sospetto Covid ed esegue il tampone	Il tampone è positivo	Il bambino rimane a casa seguendo le indicazioni del SISP fino a guarigione clinica confermata da tampone risultato negativo	Certificazione dell'avvenuta guarigione da parte del SISP
Per le assenze NON PER MOTIVI DI SALUTE (viaggi, gite, visite etc.)			Autocertificazione assenza (modello fornito dalla scuola e scaricabile dal sito)

5. **COSA SUCCEDDE SE SI REGISTRA UN CASO POSITIVO A SCUOLA** (aggiornamento febbraio 2022)

- La scuola segnala al SISP che si è verificato un caso di positività tra gli alunni o il personale della scuola.
- Il SISP verifica, insieme al referente scolastico per il COVID, i possibili contatti stretti e ne richiede i nominativi.
- Il SISP valuta le misure rispetto ai bambini e al personale scolastico in base alle ultime disposizioni normative.
- Se viene disposta la quarantena per i contatti scolastici, la riammissione a scuola avverrà solo con un referto di tampone negativo.
- Il bambino o l'insegnante risultato positivo verrà riammesso a scuola con certificazione di fine quarantena del SISP e il referto del tampone negativo.